M-2410807

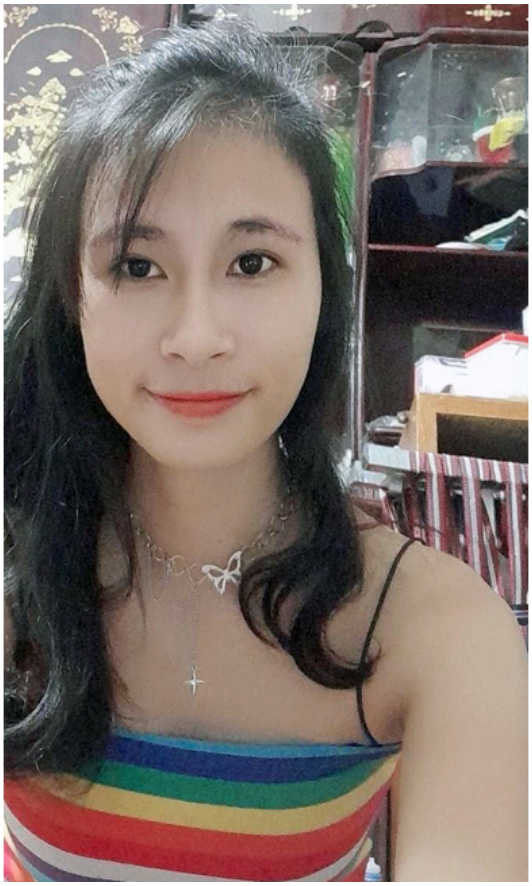

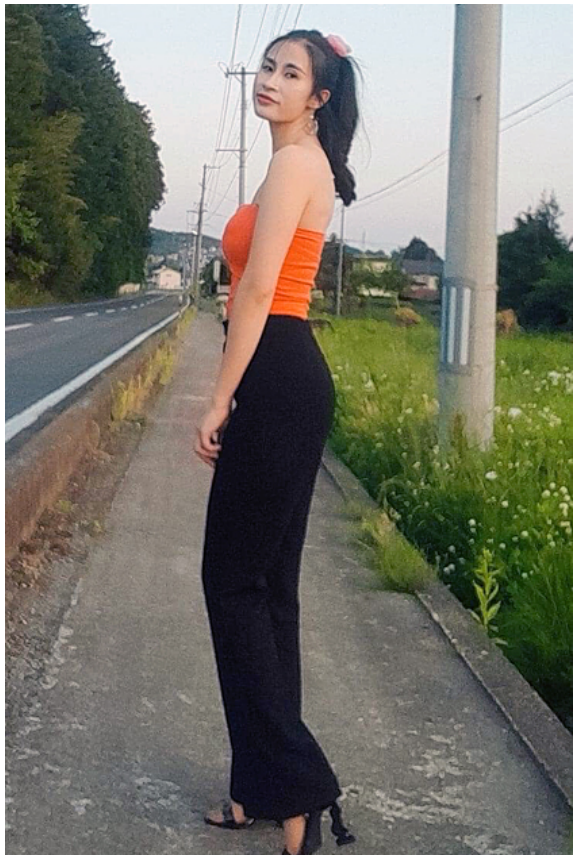

カウンセラーから

私はユーモア、優しい、感情的な性格に言われました。作る料理が好きので毎日作っています。
寿司と刺身の日本料理が好きです
休みの日とか手が空いている時間なら家事をしま。
結婚したら老後までお互いを尊重し、愛し人を見つけたい。
人生の喜びや悲しみを一緒に分かち合い、お互に喜んだり、悲しんだりしたい。
日本語がまだまだと思いますが、将来の子供と幸せな結婚生活のため自分ができるだけ早く覚えるように頑張れると思います。

会員履歴

会員番号	M-2410807
生年月日	1990年2月生 (35歳)
結婚歴	再婚
スタイル	156cm/40kg
現住所	福島県
学歴	高卒
職業	工員（弁当工場）
続柄	次女
渡航暦	2022/04/28〜2025/04/28 技能実習生

健康状態

健康状況	良好
血液型	B
趣味	旅行・音楽鑑賞
煙草	吸いません
酒類	飲みません
外国語	日本語ができます(N4)

メッセージ

人柄重視、優しさがあれば年齢や地域は気にしません。

家族構成

父	亡
母	57
姉	37
長男	13
長女	12
子供	親権は元の夫にあります。

希望男性

年齢	55才位まで。
身長	170cm以上
学歴	気にしません。
離婚暦	気にしません。
子供有り	別居ならOK
父母同居	相談したいです
子供の出産	お相手にお任せいたします。